



2

0

2

2

| **PERFIL ECONÓMICO**

REGIÓN DELICIAS



SECRETARÍA
DE INNOVACIÓN
Y DESARROLLO ECONÓMICO

Mtra. María Eugenia Campos Galván
Gobernadora
Constitucional del Estado de Chihuahua

Mtra. María Angélica Granados Trespacios
Secretaria de Innovación y Desarrollo Económico

Mtro. Ulises Alejandro Fernández Gamboa
Subsecretario de Innovación, Competitividad y Desarrollo Empresarial

Mtro. Fernando Alba Quiñónez
Subsecretario de Minería, Industria y Energía

Lic. René Arvizo Cantú
Dirección de Gestión Estratégica y Eficacia Institucional

Ing. Ana Cristina López Muela
Lic. Oswaldo Alonso Lara Morales
Investigadores

Publicación Realizada por el Centro de Información Económica y Social de la
Secretaría de Innovación y Desarrollo Económico de Gobierno del Estado.

Av. Don Quijote de la Mancha N°1, Complejo Industrial Chihuahua, C.P. 31136,
Chihuahua, Chih, México.
Teléfono (614) 442-3300 ext. 3446 y 3445
www.chihuahua.com.mx

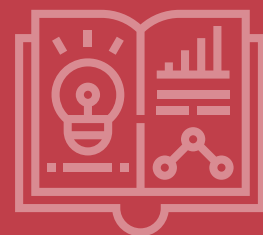

CONTENIDO

- 4** Perfil Geográfico
- 5** Perfil Poblacional
- 7** Índice de Pobreza
- 8** Ocupación y Empleo
- 10** Empleo Formal
- 14** Producto Interno Bruto
- 16** Grado de Especialización
- 17** Establecimientos
- 18** Ingresos por Remesas
- 19** Sector Agropecuario
- 22** Perfil Educativo
- 25** Sector Salud
- 26** Sector Bancario
- 28** Sector Turismo

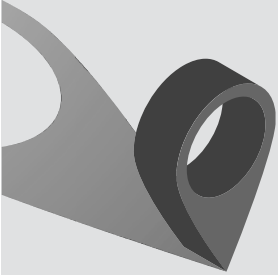

021 - DELICIAS

045 - MEOQUI
058 - SAN FRANCISCO DE CONCHOS

**La región de Delicias esta compuesta por once municipios.
Se encuentra ubicada en el sureste del estado de Chihuahua.**

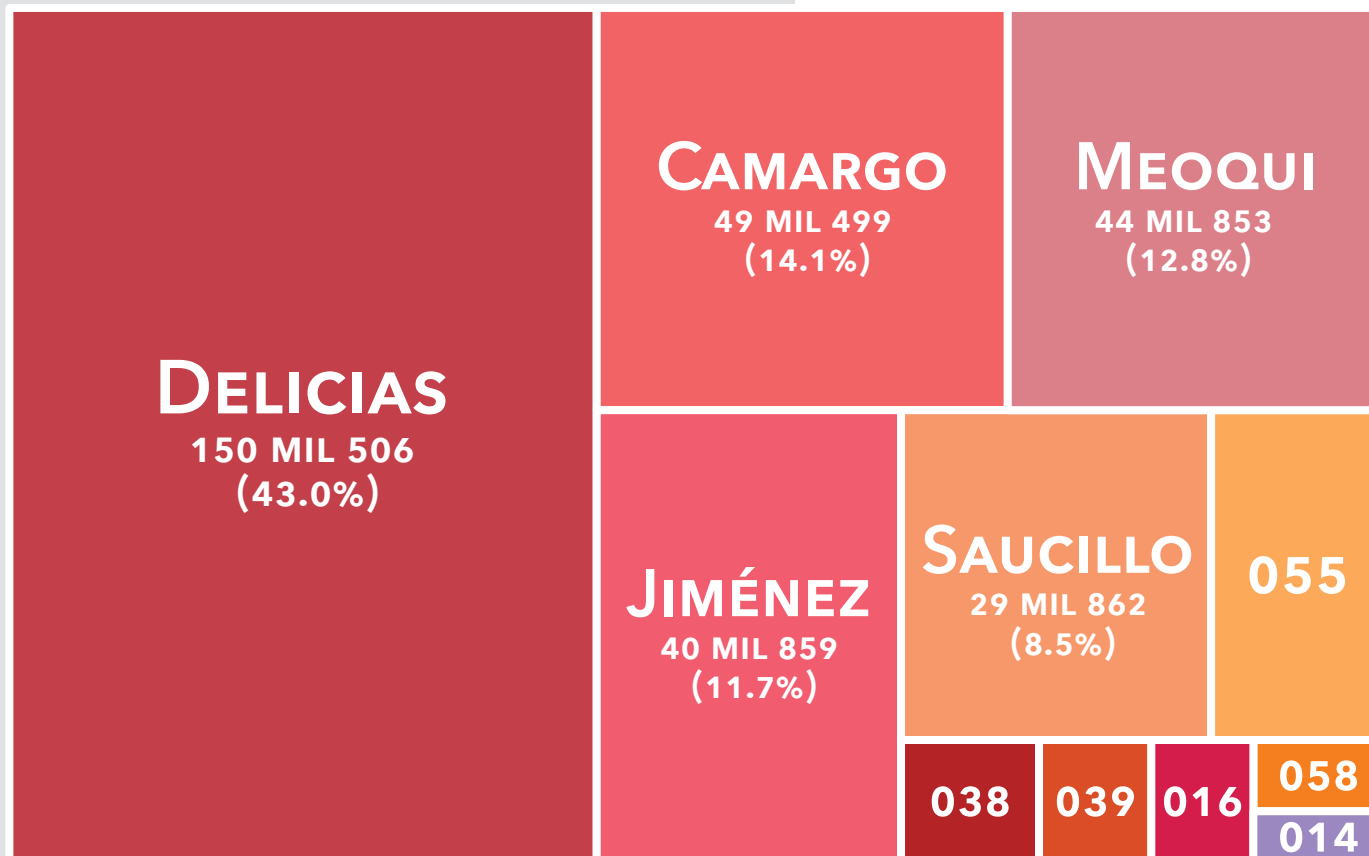
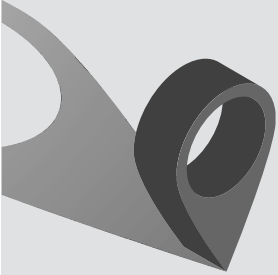

- 055** — ROSALES
16 MIL 776 (4.8%)
- 038** — JULIMES
4 MIL 980 (1.4%)
- 039** — LÓPEZ
4 MIL 122 (1.2%)
- 016** — LA CRUZ
3 MIL 704 (1.1%)
- 058** — SAN FRANCISCO DE CONCHOS
2 MIL 696 (0.8%)
- 014** — CORONADO
2 MIL 034 (0.6%)

La región de Delicias cuenta con una población de **699,782 personas**, de las cuales la mayoría (43.0%) reside en el municipio de Delicias.

La región representa el **9.4%** de la población total del estado de Chihuahua.

PIRÁMIDE POBLACIONAL



173,061

Hombres

Mujeres

Años



176,830

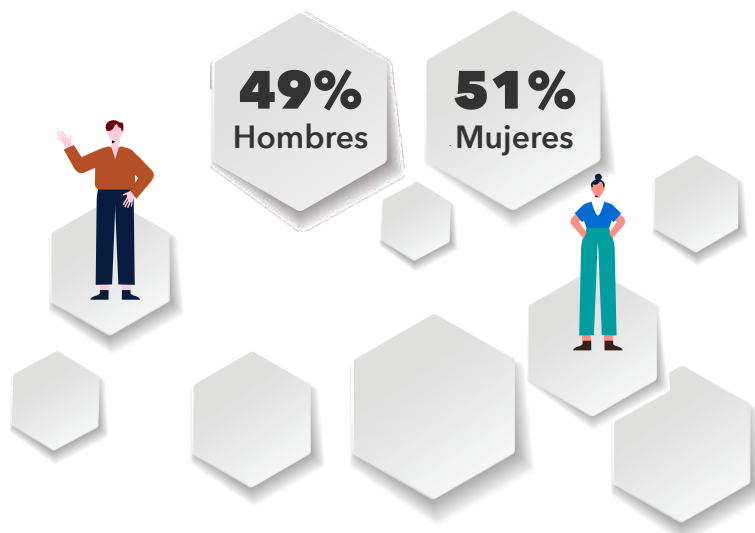
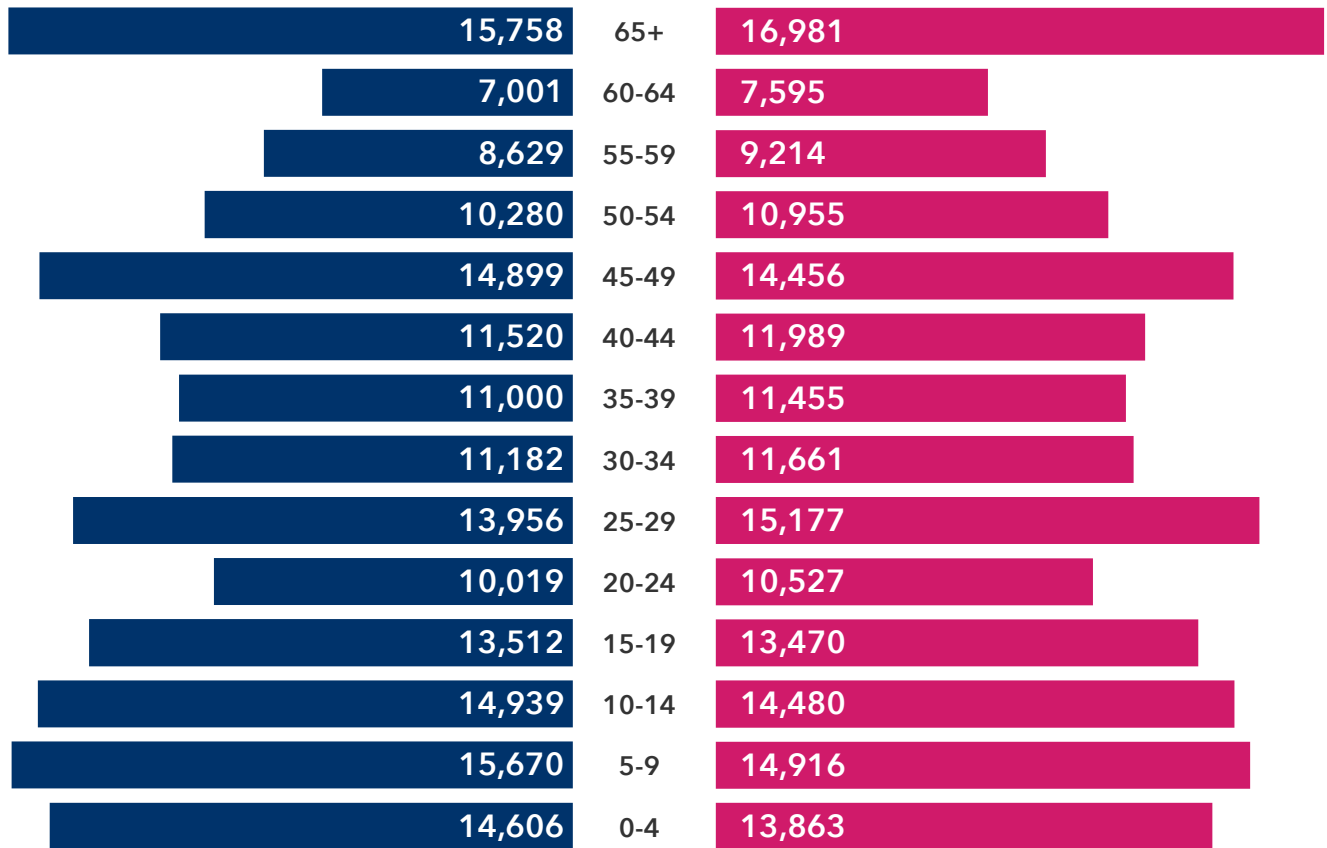

La edad promedio de la región es de **33 años**.

Es la cuarta región con mayor población del estado de Chihuahua.

NOTA: LOS DATOS PUEDEN NO COINCIDIR YA QUE NO SE INCLUYE LA POBLACIÓN NO ESPECÍFICA EN LA PIRÁMIDE.
FUENTE: CIES CON DATOS DE INEGI, CENSO DE POBLACIÓN Y VIVIENDA 2020.

ÍNDICE DE POBREZA

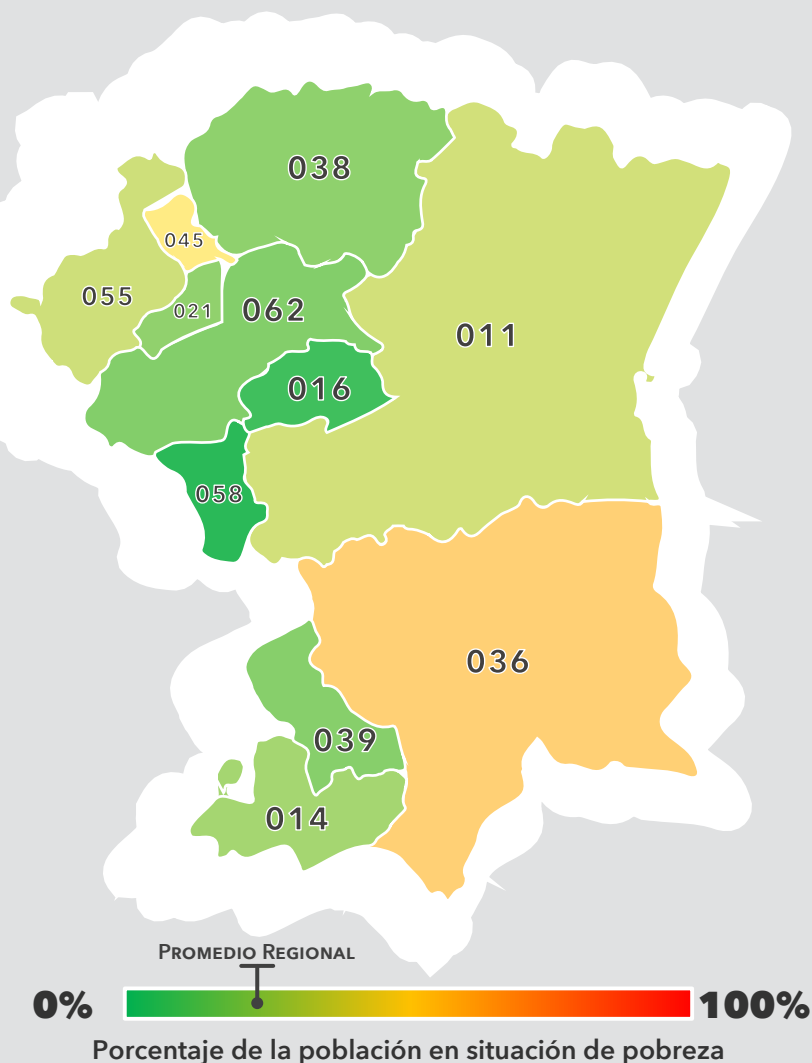

011	CAMARGO 27.18%
014	CORONADO 23.49%
016	LA CRUZ 15.21%
021	DELICIAS 21.81%
036	JIMÉNEZ 38.03%
038	JULIMES 21.64%
039	LÓPEZ 21.04%
045	MEOQUI 30.83%
055	ROSALES 26.85%
058	SAN FRANCISCO DE CONCHOS 13.34%
062	SAUCILLO 20.64%

La región de Delicias tiene un índice de pobreza del **23.64%**, menor en **12.17 puntos porcentuales** del promedio estatal que es de **35.81%**.

DISTRIBUCIÓN DE LA POBLACIÓN QUE PARTICIPA EN LA PRODUCCIÓN ECONÓMICA DE LA REGIÓN

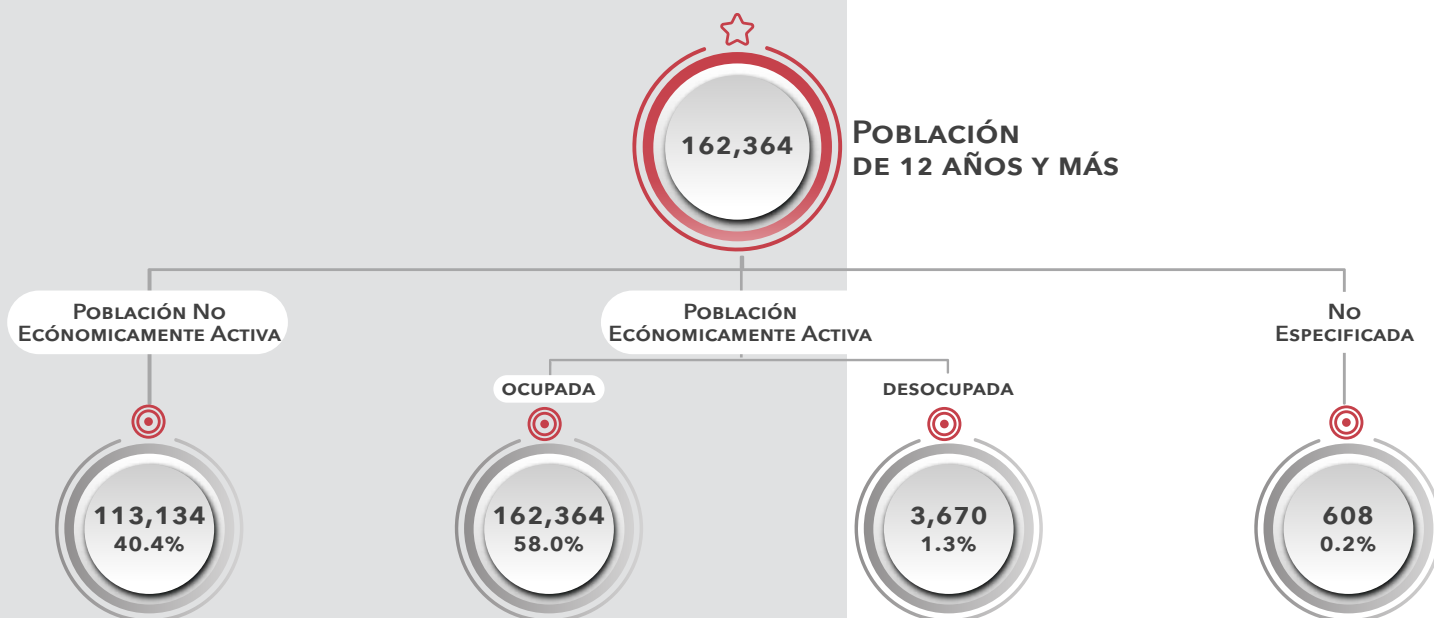

POBLACIÓN OCUPADA

El **45.1%** de la población ocupada de la región reside en el municipio de Delicias.

REGIÓN DELICIAS

23,907	CAMARGO	1,516	LÓPEZ
789	CORONADO	20,785	MEOQUI
73,163	DELICIAS	7,770	ROSALES
17,703	JIMÉNEZ	945	SAN FRANCISCO DE CONCHOS
2,258	JULIMES	12,313	SAUCILLO
1,215	LA CRUZ		

Nota: La población ocupada está formada por todas aquellas personas que tienen un empleo remunerado o ejercen una actividad independiente y se encuentran trabajando, o bien están sin trabajar pero mantienen un vínculo formal con su empleo.

FUENTE: CIES CON DATOS DE INEGI, CENSO DE POBLACIÓN Y VIVIENDA 2020.

POBLACIÓN OCUPADA DE LA REGIÓN

POR SECTOR

PRIMARIO	27,670 17.0%
SECUNDARIO	45,849 28.2%
TERCIARIO	86,544 53.3%
NO ESPECÍFICA	2,301 1.4%

POR DIVISIÓN OCUPACIONAL

TRABAJADORES EN ACTIVIDADES ELEMENTALES Y DE APOYO	24,509 15.1%
PROFESIONISTAS Y TÉCNICOS	23,909 14.7%
OPERADORES DE MAQUINARIA INDUSTRIAL, ENSAMBLADORES, CHOFERES Y CONDUCTORES DE TRANSPORTE	23,047 14.2%
COMERCIANTES, EMPLEADOS EN VENTAS Y AGENTES DE VENTAS	21,856 13.5%
TRABAJADORES ARTESANALES, EN LA CONSTRUCCIÓN Y OTROS OFICIOS	21,153 13.0%
TRABAJADORES EN ACTIVIDADES AGRÍCOLAS, GANADERAS, FORESTALES, PESCA Y CAZA	17,900 11.0%
TRABAJADORES EN SERVICIOS PERSONALES Y VIGILANCIA	14,530 8.9%
TRABAJADORES AUXILIARES EN ACTIVIDADES ADMINISTRATIVAS	8,433 5.2%
FUNCIONARIOS, DIRECTORES Y JEFES	3,878 2.4%
NO ESPECÍFICA	3,149 1.9%

POR POSICIÓN EN EL TRABAJO

ASALARIADOS	130,142 80.2%
TRABAJADORES POR CUENTA PROPIA	21,708 13.4%
EMPLEADORES	8,648 5.3%
TRABAJADORES SIN PAGO	1,844 1.1%
NO ESPECÍFICA	22 0.01%

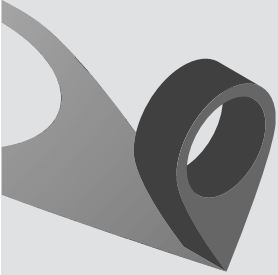

EVOLUCIÓN DE LOS TRABAJADORES ASEGURADOS EN EL IMSS

Del primer trimestre de 2018 al tercero de 2022, el número de trabajadores asegurados de la región creció en un **8.4%**.

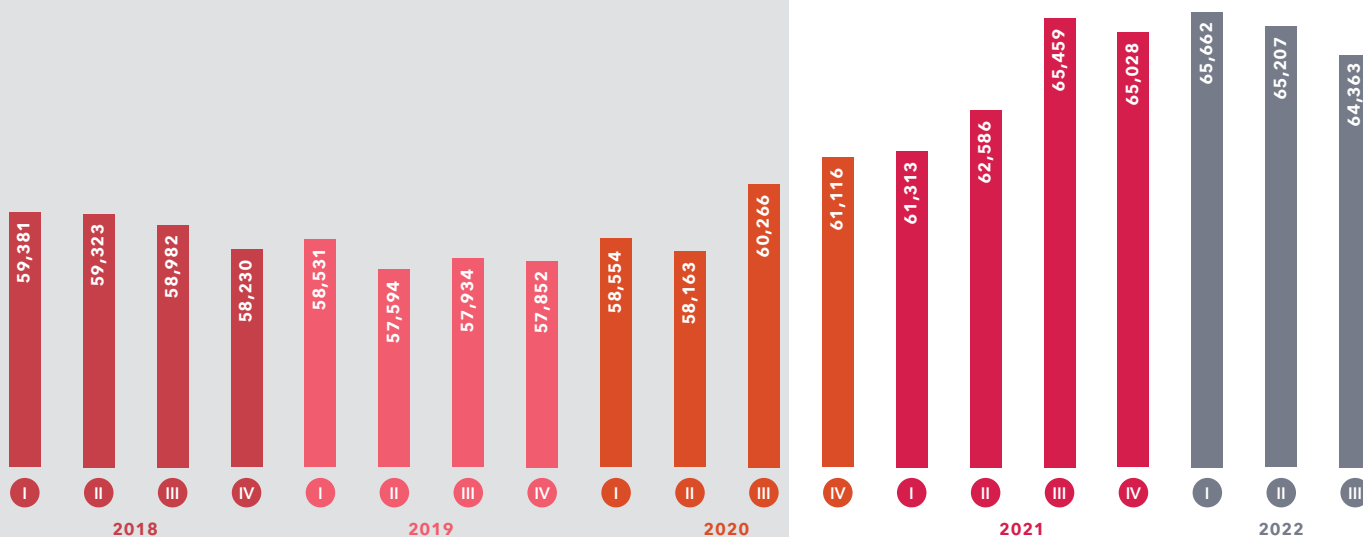

TRABAJADORES ASEGURADOS POR MUNICIPIO AL TERCER TRIMESTRE 2022

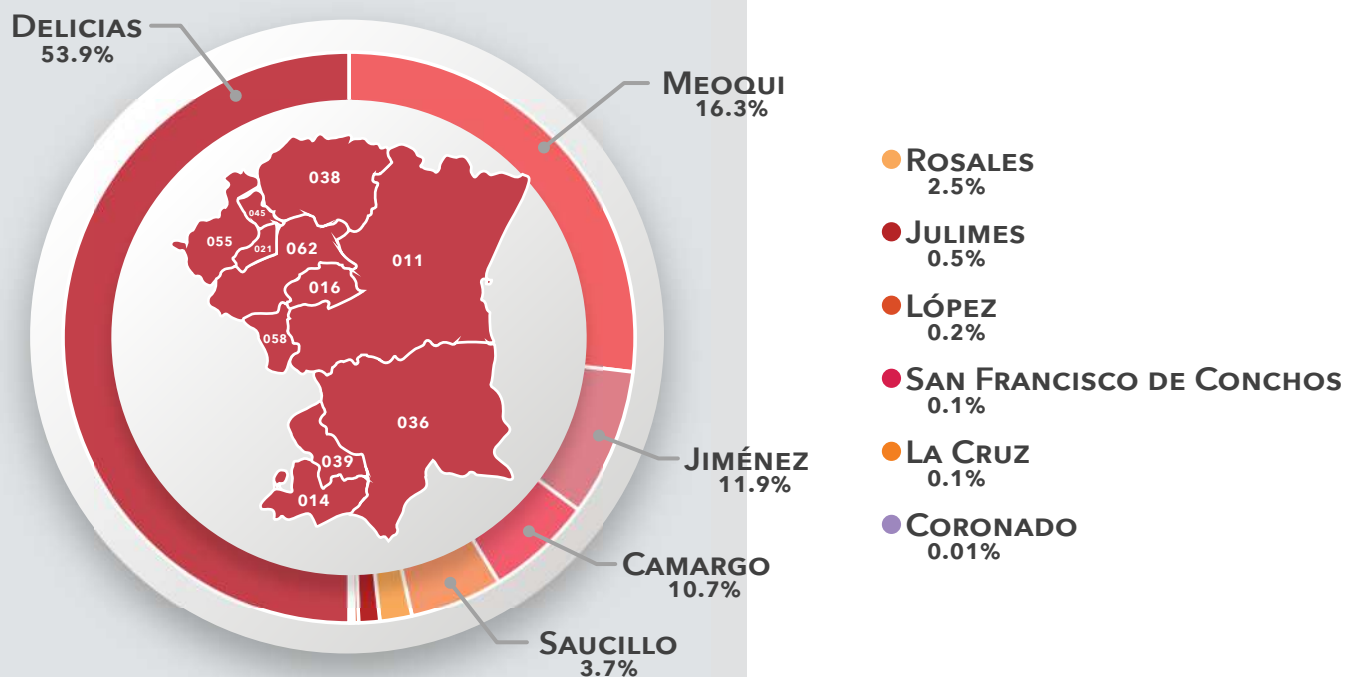

EMPLEO FORMAL GENERADO EN LA REGIÓN

Del primer trimestre de 2018 al tercero de 2022, se crearon **4,233** empleos formales en la región de Delicias.

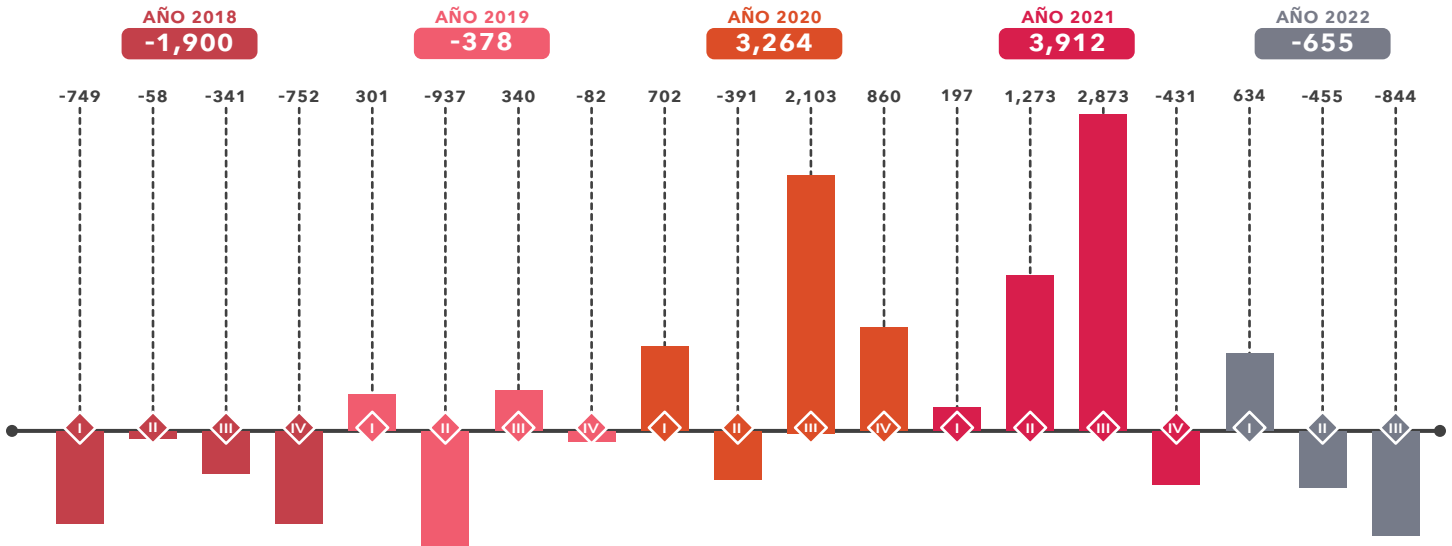

PARTICIPACIÓN POR ACTIVIDAD

DE LOS ASEGURADOS AL TERCER TRIMESTRE DE 2022

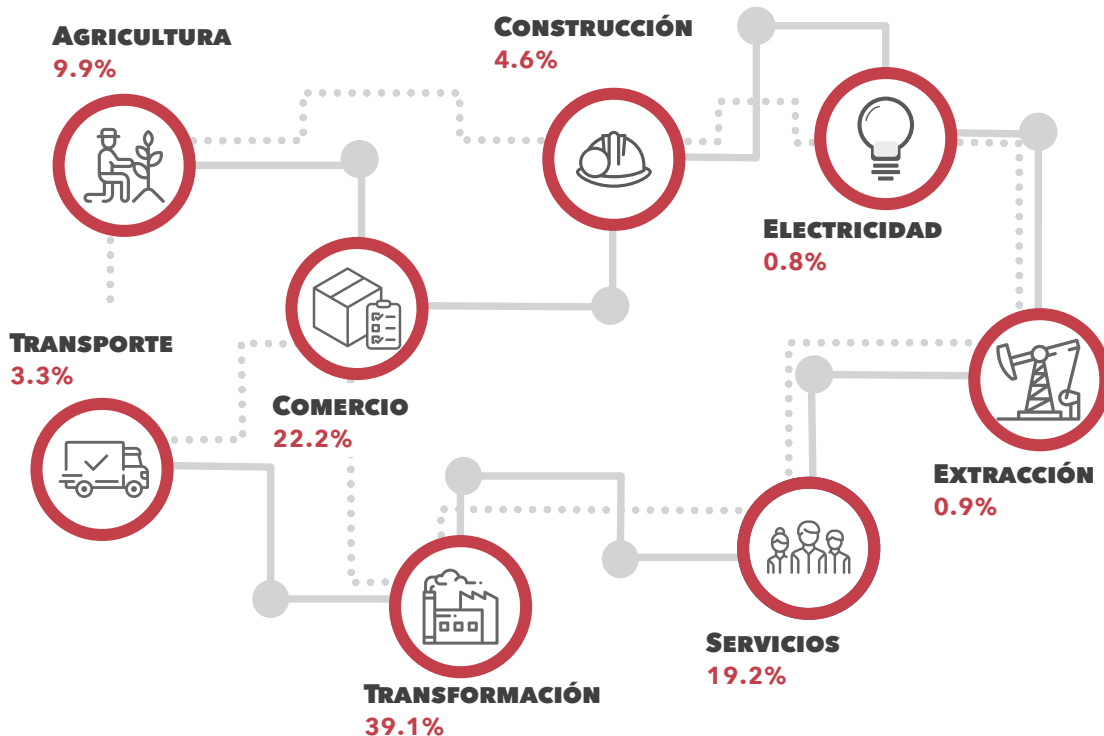

TRABAJADORES ASEGURADOS EN EL SECTOR TRANSFORMACIÓN AL TERCER TRIMESTRE DE 2022

- Fabricación de maquinaria, equipos, aparatos y accesorios
- Elaboración de alimentos
- Construcción y ensamble de equipo de transporte
- Confección de prendas de vestir
- Fabricación de productos de hule y plástico
- Fabricación y reparación de muebles de madera y sus partes
- Elaboración de bebidas
- Fabricación de productos metálicos
- Fabricación de productos minerales no metálicos
- Otras industrias manufactureras

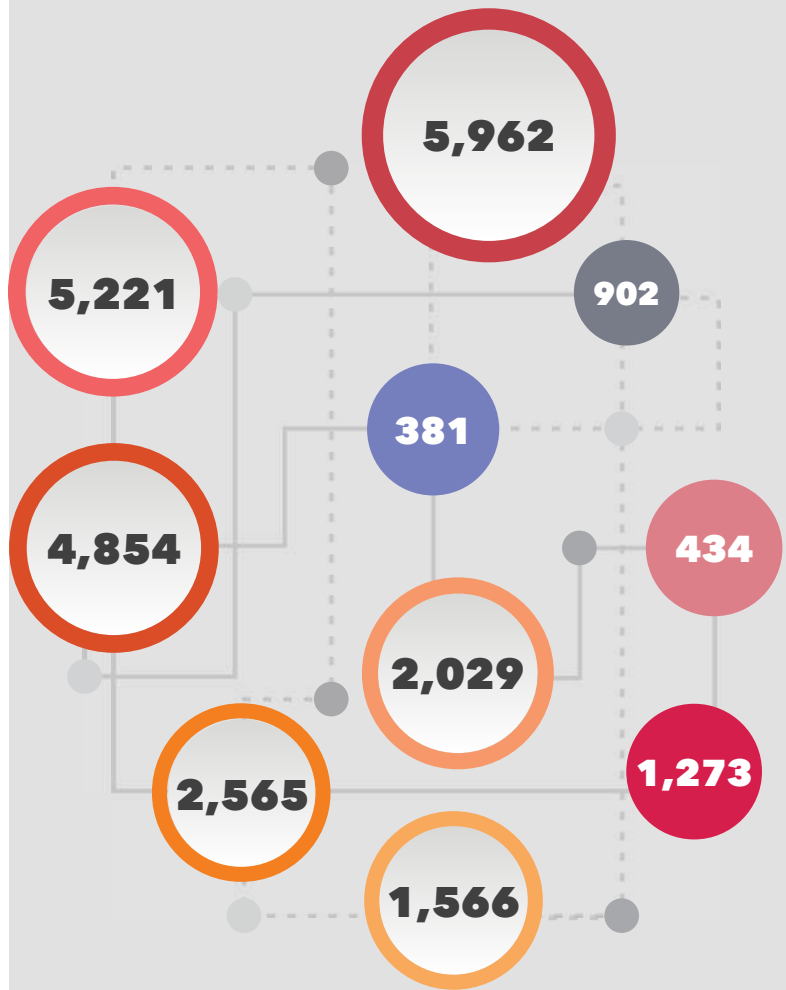

SALARIO DIARIO INTEGRADO DE LOS ASEGURADOS AL TERCER TRIMESTRE DE 2022

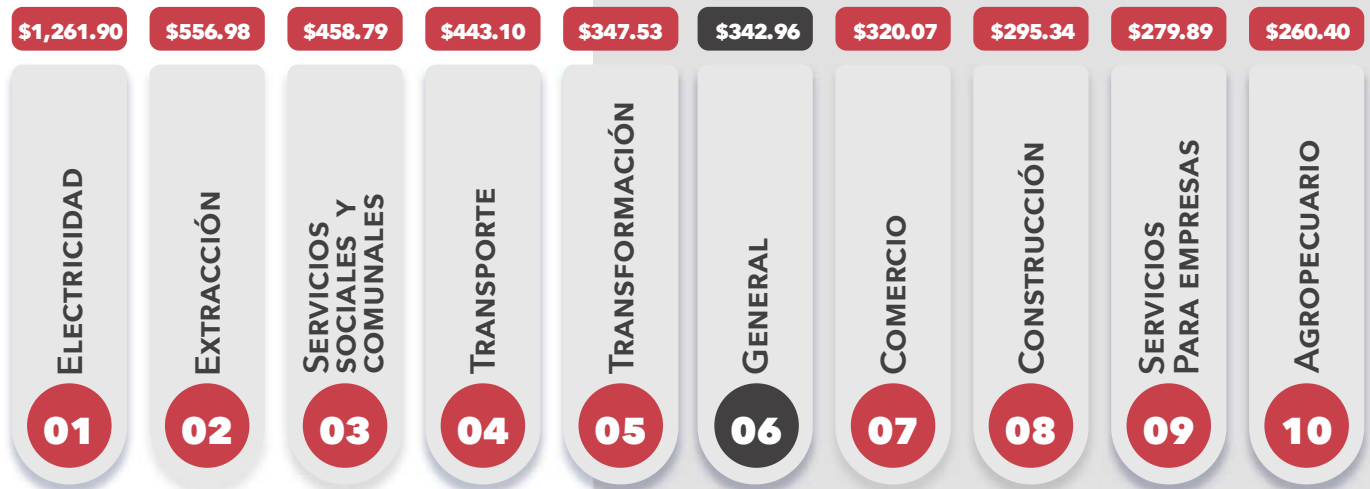

TRABAJADORES ASEGURADOS EN LA REGIÓN POR NIVEL SALARIAL AL TERCER TRIMESTRE DE 2022

Al tercer trimestre de 2022, el **85.5%** de los trabajadores asegurados de la región de Delicias, ganaron de uno a tres salarios mínimos.

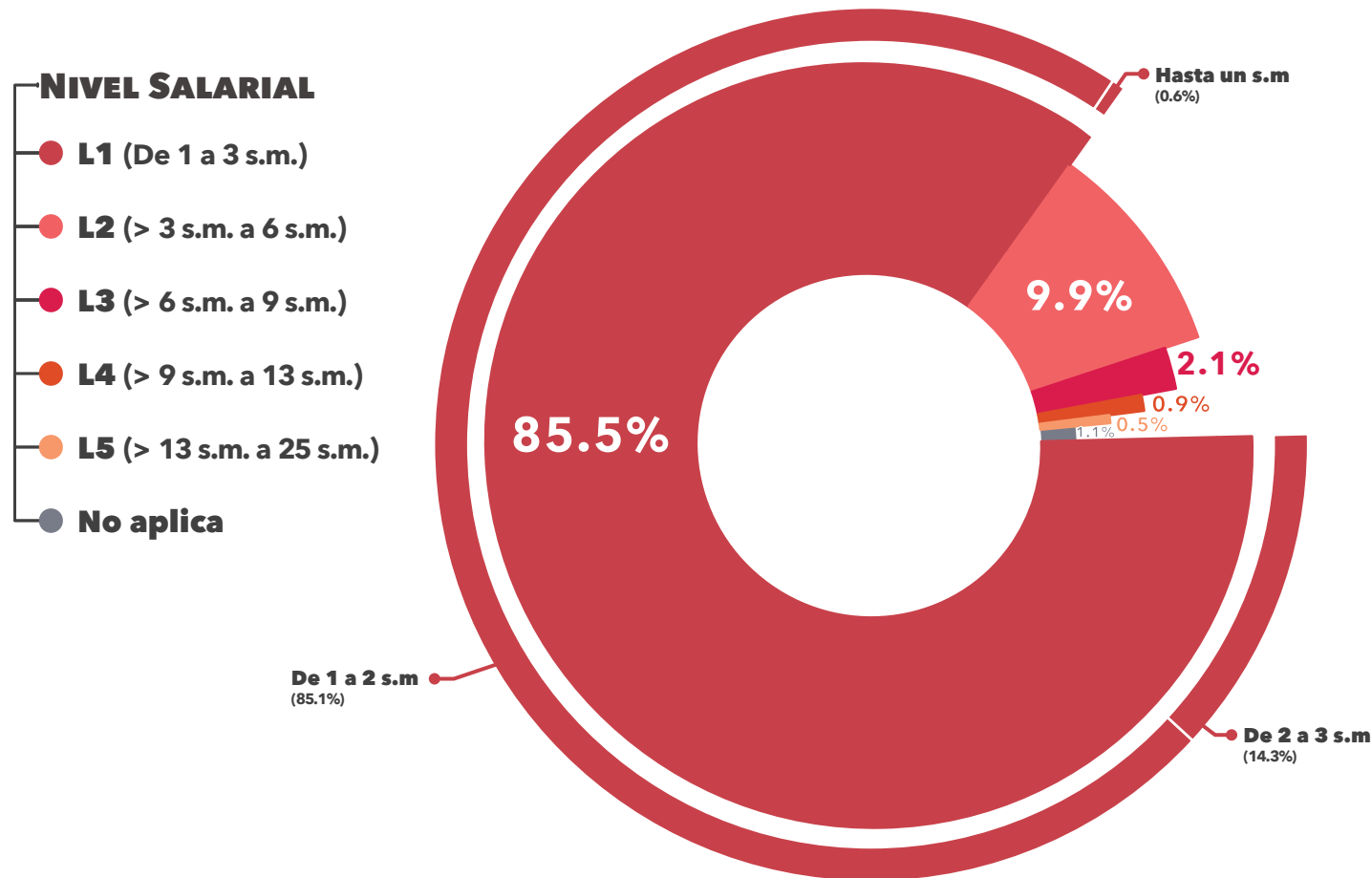

Nota: La Comisión Nacional de Salarios Mínimos, establece que el salario mínimo para la zona libre de la frontera norte es de \$260.34 pesos, y de \$172.87 pesos para el resto de los municipios.

FUENTE: CIES CON INFORMACIÓN DEL INSTITUTO MEXICANO DEL SEGURO SOCIAL (IMSS). SALARIO MÍNIMO (S.M.)

VARIACIÓN DEL PIB NACIONAL Y ESTATAL

Al primer trimestre de 2022, el producto interno bruto estatal creció **4.1%**, 2.4% puntos porcentuales por encima del crecimiento nacional.



APORTACIÓN DE LAS REGIONES AL PRODUCTO INTERNO BRUTO ESTATAL (I T 2022)

PIB ESTATAL AL PRIMER TRIMESTRE 2022

- Precios Constantes:
\$ 604,239 MDP
- Precios Corrientes:
\$ 888,314 MDP

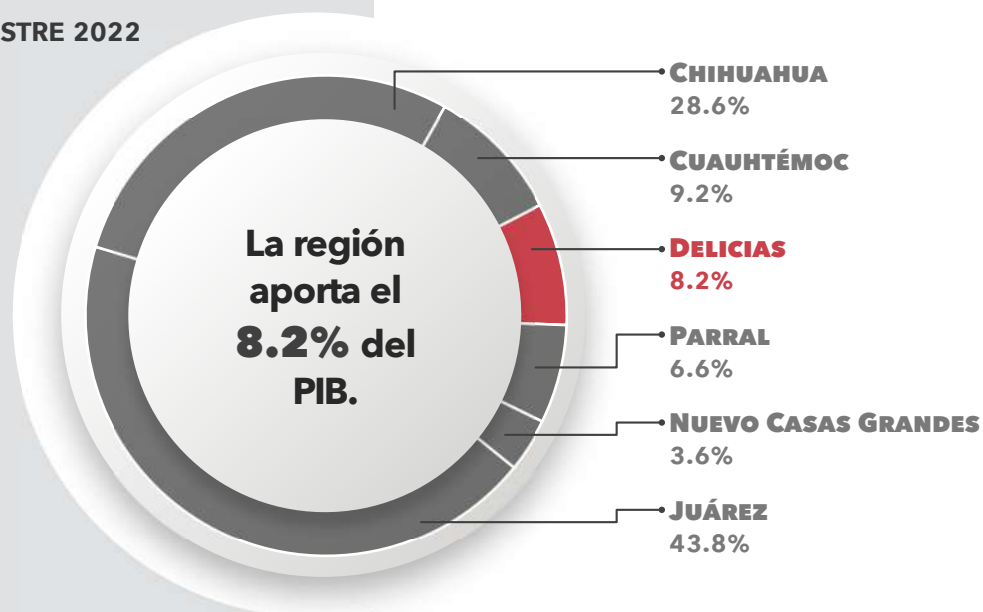

PARTICIPACIÓN DE LAS ACTIVIDADES ECONÓMICAS EN EL PIB DE LA REGIÓN AL PRIMER TRIMESTRE DE 2022

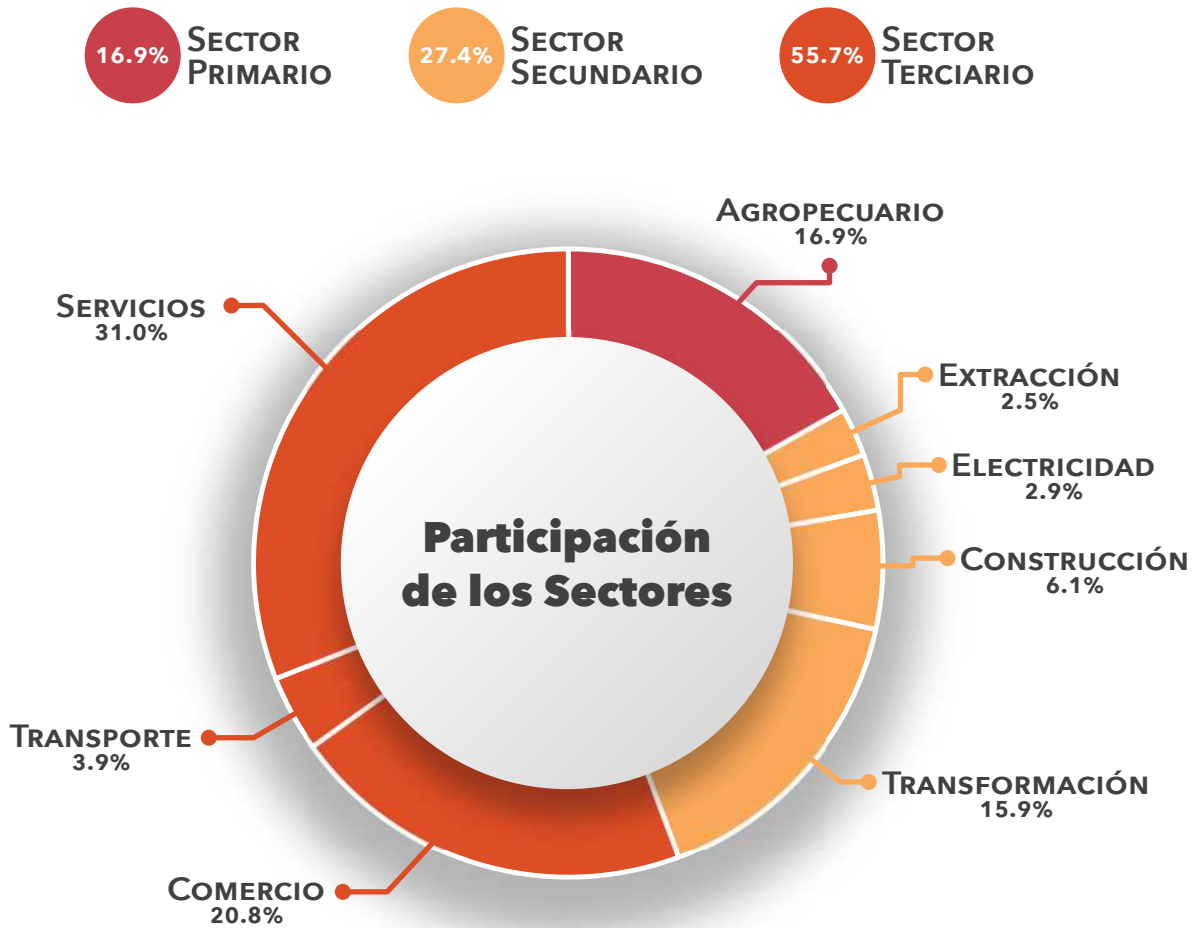

Al primer trimestre de 2022, el sector terciario fue el que mayor participación tuvo en el producto interno bruto de la región con un **55.7%**, siendo los servicios la actividad de mayor impacto.

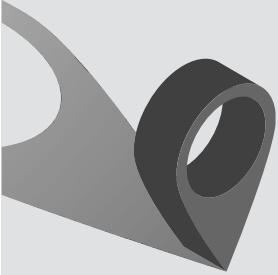

GRADO DE ESPECIALIZACIÓN

La región Delicias se encuentra medianamente diversificada, con un grado de especialización* del **0.32**.

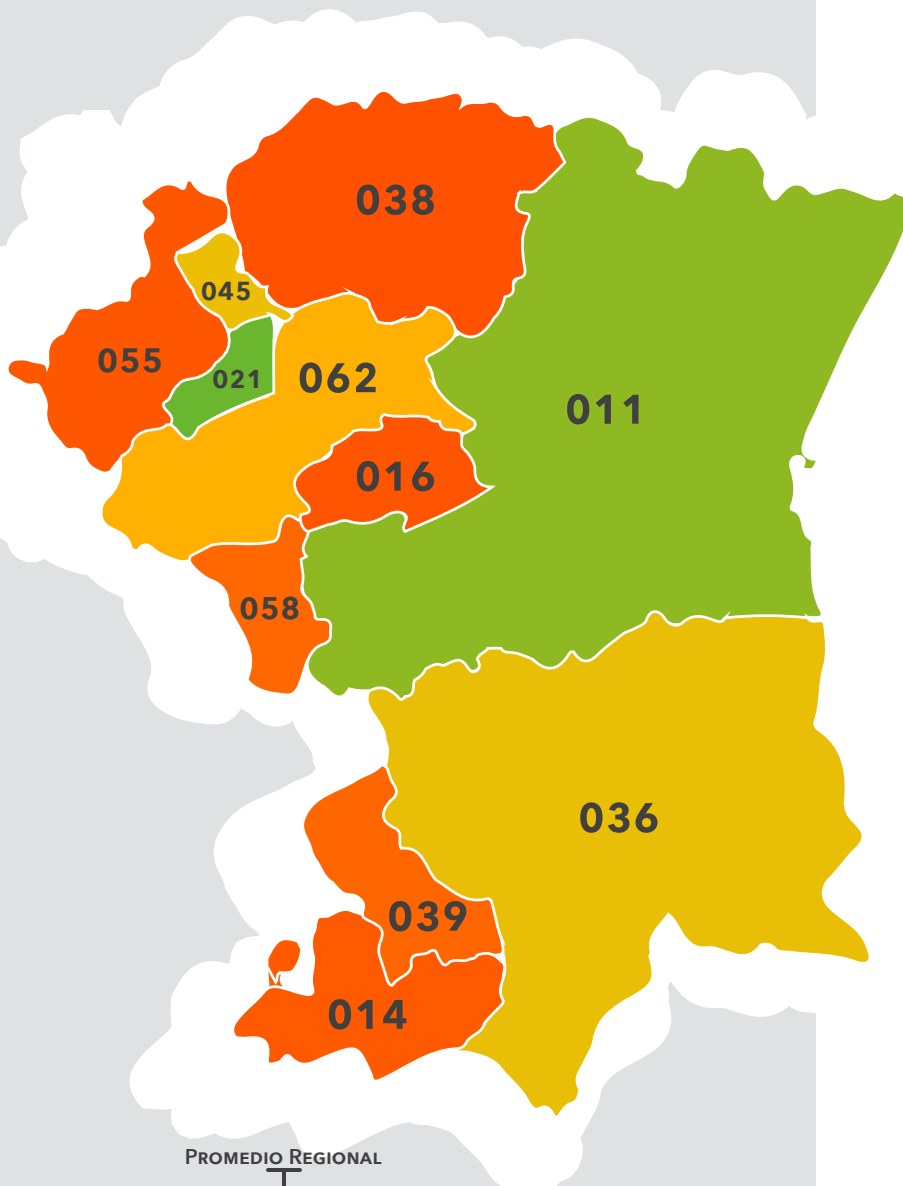

MEDIANAMENTE DIVERSIFICADO

- 011 Camargo
- 021 Delicias

PUNTO DE EQUILIBRIO

- 036 Jiménez
- 045 Meoqui
- 062 Saucillo

MEDIANAMENTE ESPECIALIZADO

- 014 Coronado
- 016 La Cruz
- 038 Julimes
- 039 López
- 055 Rosales
- 058 San Francisco de Conchos

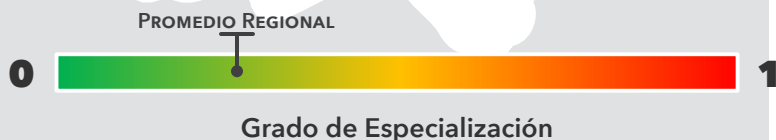

*El grado de especialización muestra el grado de similitud de la estructura económica regional con la estructura económica estatal, los valores van de 0 a 1, entre más cercano a 0 (color verde), la región se encuentra más diversificada, cuando el coeficiente se encuentra cerca del 0.5 (color amarillo) muestra un equilibrio entre la especialización y la diversificación, mientras que cerca del 1 muestra un alto grado de especialización (color rojo).

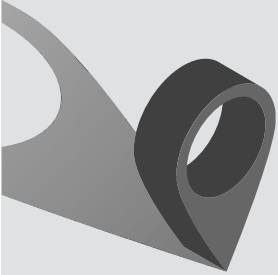

NÚMERO DE ESTABLECIMIENTOS

En la región recibió existen **15,076** unidades económicas, lo que representa el **11.8%** del total estatal.

UNIDADES ECONÓMICAS POR MUNICIPIO EN LA REGIÓN

7,370	DELICIAS	894	SAUCILLO	87	LA CRUZ
2,392	CAMARGO	360	ROSALES	76	CORONADO
1,952	JIMÉNEZ	148	LÓPEZ	61	SAN FCO. DE CONCHOS
1,623	MEOQUI	113	JULIMES		

POR SECTOR

PRIMARIO
14



SECUNDARIO
1,353

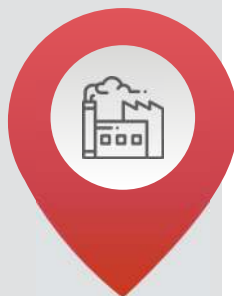

TERCIARIO
13,709



POR TAMAÑO

MICRO
13,935



PEQUEÑA
945

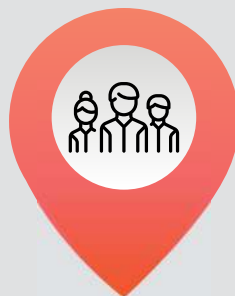

MEDIANA
135



GRANDE
61



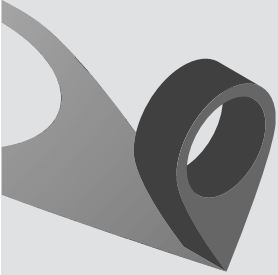

INGRESOS POR REMESAS

La región aportó el **15.0%** del total de las remesas que entraron al Estado en el primer semestre de 2022.

TOTAL: **\$237.41 MDD**
MDD: MILLONES DE DÓLARES

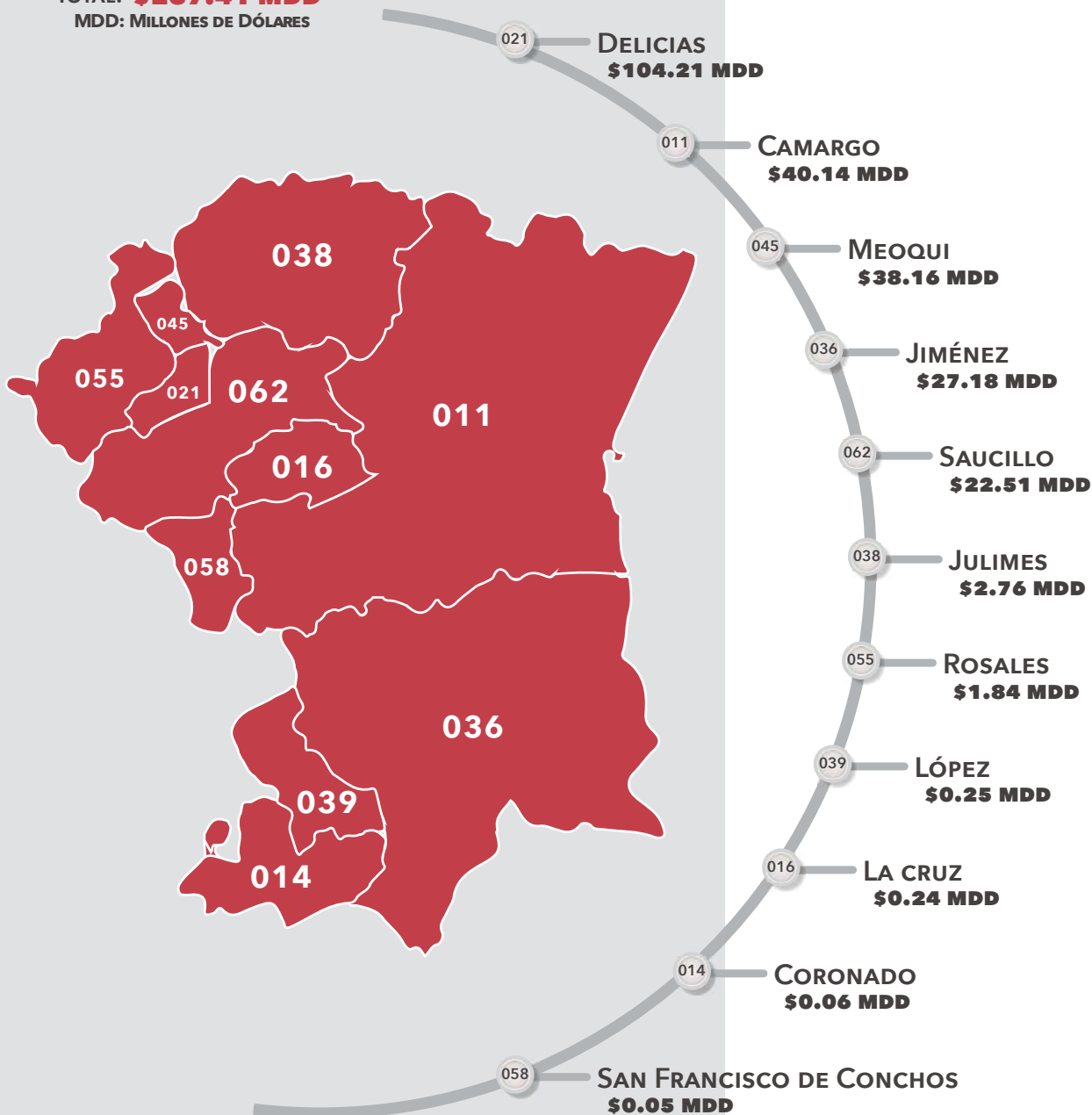

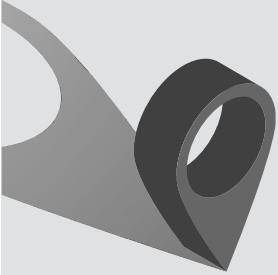

SECTOR AGROPECUARIO

VALOR DE LA PRODUCCIÓN DE LAS REGIONES EN EL SECTOR PRIMARIO, 2021

TOTAL ESTATAL:

\$77,047.20 MDP

MDP: MILLONES DE PESOS

La producción del sector primario en la región fue de **\$15,806.74 MDP**, que representó el 20.5% de la producción estatal.

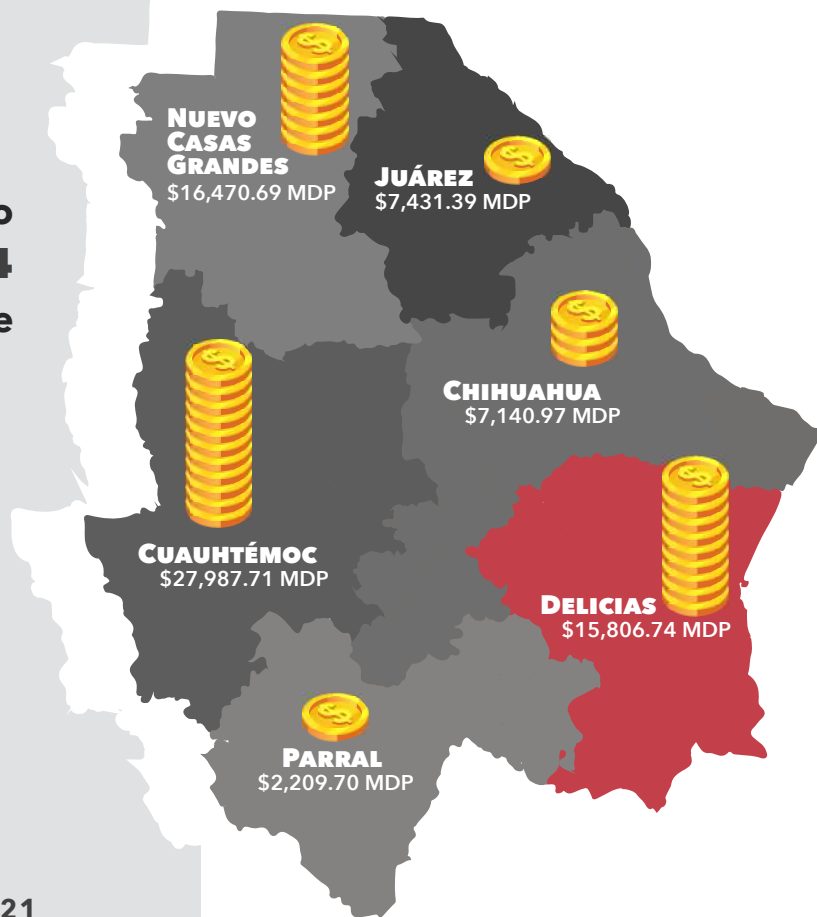

COMPOSICIÓN DEL VALOR DE LA PRODUCCIÓN EN LA REGIÓN, 2021



PRODUCTOS AGRÍCOLAS

CON MAYOR VALOR DE PRODUCCIÓN EN LA REGIÓN, 2021

VALOR DE PRODUCCIÓN AGRÍCOLA REGIONAL:

\$9,502.58 MDP

MDP: MILLONES DE PESOS

Durante 2021, el **97.8%** del valor de la producción agrícola de la región de Delicias, se concentró en siete productos.

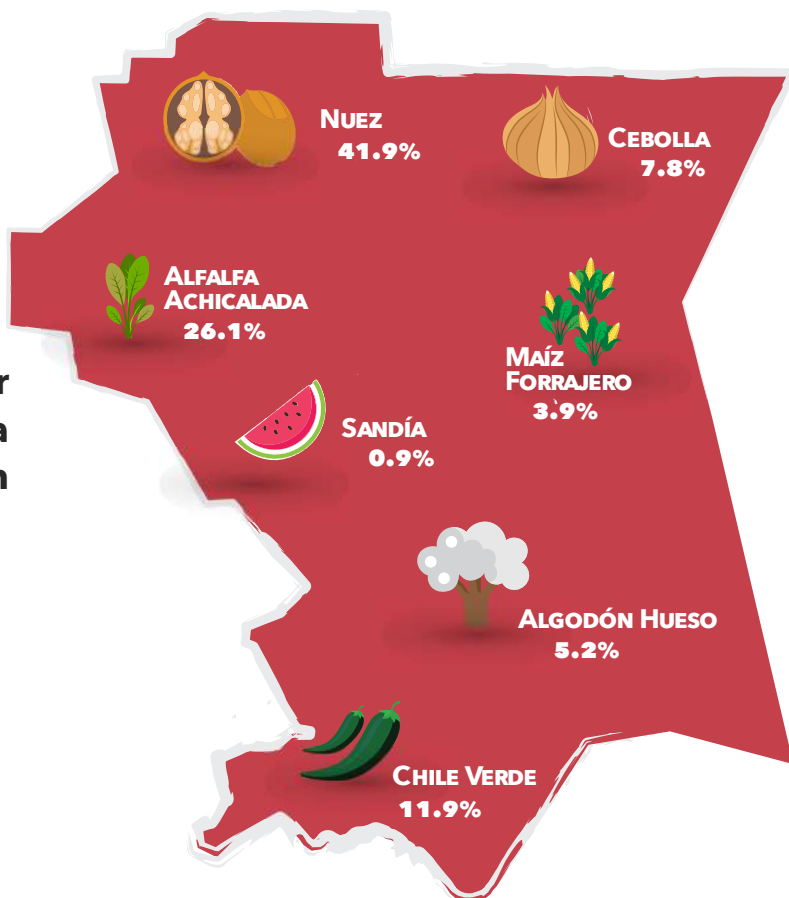

PRODUCTOS AGROPECUARIOS

CON MAYOR PARTICIPACIÓN EN LA PRODUCCIÓN ESTATAL, 2021

En 2021, el 100% de la producción de soya y nopal del Estado se dió en la región.

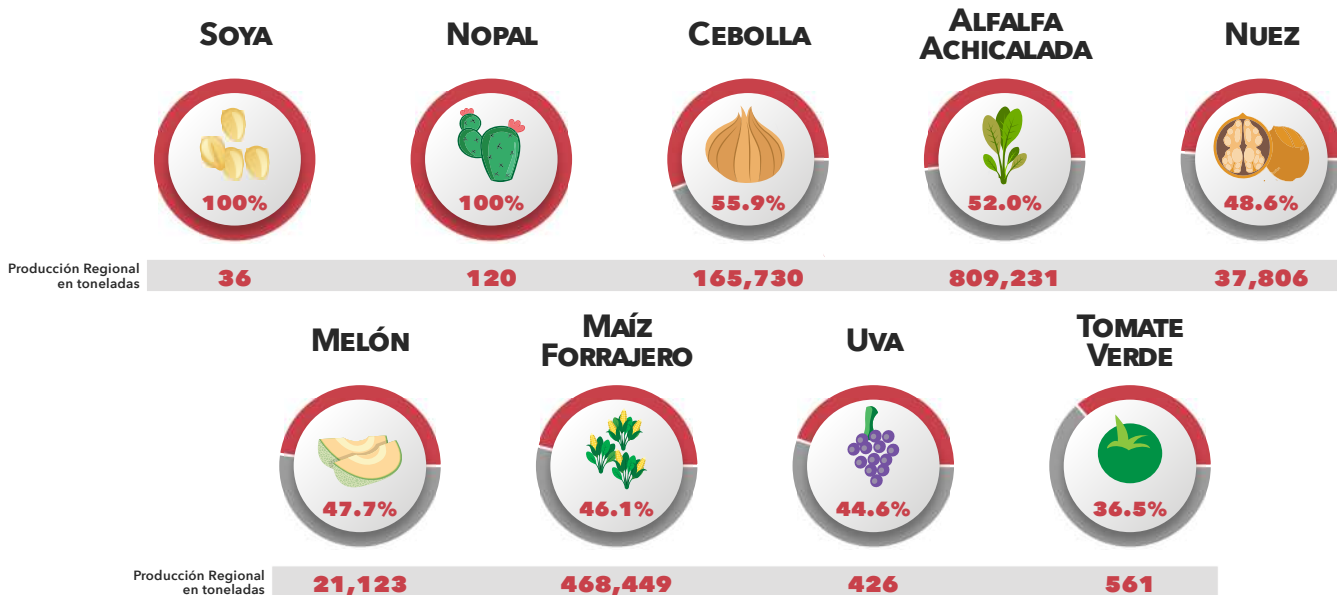

PRODUCTOS PECUARIOS

CON MAYOR VALOR DE PRODUCCIÓN EN LA REGIÓN, 2021

Durante 2021, el **99.8%** del valor de la producción pecuaria de la región, se concentró en tres productos.



VOLÚMEN DE PRODUCCIÓN

PECUARIA EN LA REGIÓN, 2021

En 2021, en la región de Delicias se produjeron **664,215** miles de litros de leche, lo que representó el 52.8% de la producción estatal.



PLANTELES EDUCATIVOS EN LA REGIÓN, CICLO INICIO 2021 - 2022

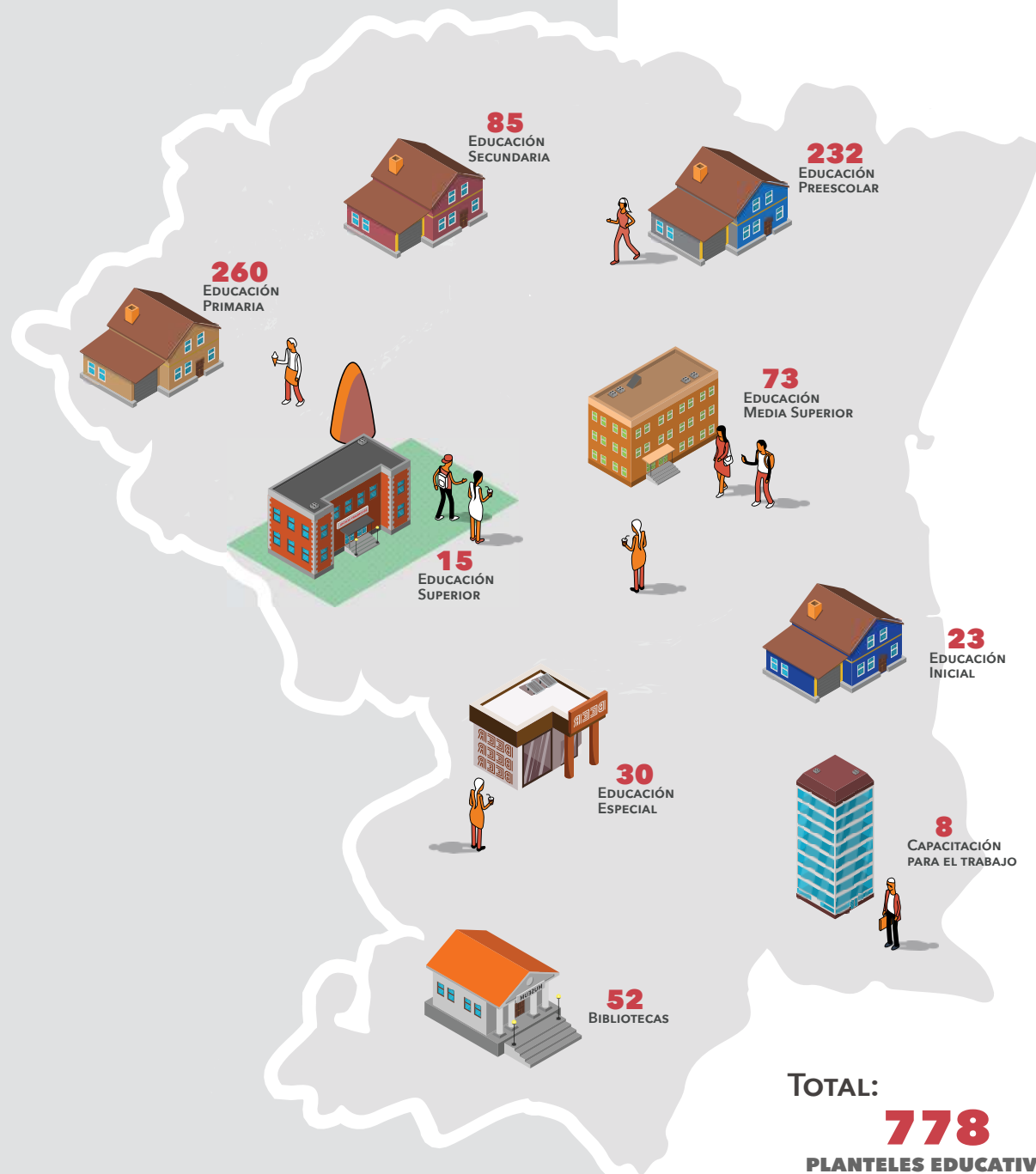

ALUMNOS INSCRITOS

POR NIVEL EDUCATIVO, CICLO INICIO 2021 - 2022

La matrícula total del nivel básico (preescolar, primaria y secundaria) en la región fue de **68,396** alumnos.



PREESCOLAR
11,626



PRIMARIA
38,468



SECUNDARIA
18,302



FORMACIÓN PARA EL TRABAJO
5,878



MEDIA SUPERIOR
14,363



SUPERIOR
6,982

EDUCACIÓN SUPERIOR

Durante el ciclo inicio 2021 - 2022, la matrícula total del nivel superior en la región de Delicias fue de **6,982** alumnos.

Nivel	Nuevo Ingreso	Matrícula	Egresados	Titulados
Licenciatura	1,505	6,230	1,041	606
Técnico Superior Universitario	229	367	206	283
Maestría	215	365	157	64
Doctorado	11	19	6	8
Especialidad	-	1	-	-
Total General	1,960	6,982	1,410	961

De cada 100 alumnos que egresaron en la región 68 se titularon.



ÁREAS EDUCATIVAS

MÁS DEMANDADAS, CICLO INICIO 2021 - 2022

INGENIERÍA, MANUFACTURA Y CONSTRUCCIÓN



Matrícula **2,029**
14.5%

EDUCACIÓN



1,766
12.6%

ADMINISTRACIÓN Y NEGOCIÓS

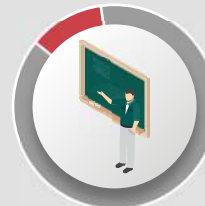

1,689
12.1%

AGRONOMÍA Y VETERINARIA



Matrícula **449**
3.2%

TECNOLOGÍAS DE LA INFORMACIÓN Y COMUNICACIÓN



362
2.6%

OTRAS ÁREAS



7,669
54.9%

CARRERAS EDUCATIVAS

MÁS REPRESENTATIVAS, CICLO INICIO 2021 - 2022

	Carreras	Matrícula	%
★	Ingeniería Industrial	922	21.7%
	Licenciatura En Pedagogía	642	15.1%
	Ingeniería En Gestión Empresarial	524	12.3%
★	Ingeniería En Electromecánica	403	9.5%
	Licenciatura En Educación Primaria	375	8.8%
	Contador Público	366	8.6%
★	Ingeniería En Sistemas Computacionales	358	8.4%
★	Ingeniería Agrónomo Fitotecnista	263	6.2%
	Licenciatura En Enfermería	221	5.2%
	Licenciatura En Administración De Empresas	182	4.3%

★ Carrera STEM*

El 46% son alumnos en carreras STEM.

*El término STEM es el acrónimo de los términos en inglés Science, Technology, Engineering and Mathematics (Ciencia, Tecnología, Ingeniería y Matemáticas), sirve para agrupar a las 4 grandes áreas de conocimiento en las que trabajan científicos e ingenieros.

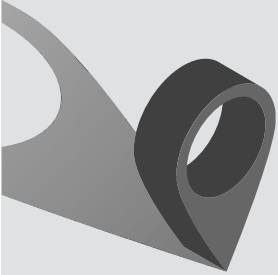

INVENTARIO DE RECURSOS MÉDICOS EN LA REGIÓN

Al mes de agosto de 2022, la región contaba con **54** unidades médicas.



PUNTOS DE TRANSACCIÓN DE SERVICIOS FINANCIEROS EN LA REGIÓN

A julio 2022, en la región habían **2,616** Terminales Punto de Venta (TPV).



	SUCURSALES BANCARIAS	CAJEROS AUTOMÁTICOS	TERMINAL PUNTO DE VENTA	ESTABLECIMIENTOS CON TPV
Total	50	173	2,616	2,203
Personas por punto de transacción	6,998	2,022	134	159

SUCURSALES BANCARIAS INVENTARIO EN LA REGIÓN

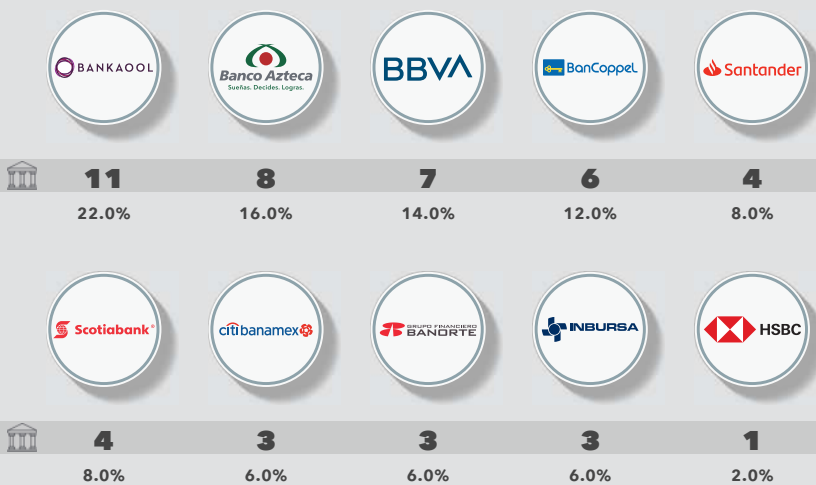

El banco con mayor presencia en la región fue Bankaool, que representó el **22.0%** del total de las sucursales en la región.

CAJEROS AUTOMÁTICOS INVENTARIO EN LA REGIÓN



Con información a julio de 2022, en la región de Delicias hay 173 cajeros automáticos, donde los de mayor presencia corresponden al banco BBVA, y representan el **37.6%** del total de cajeros automáticos en la región.

INFRAESTRUCTURA TURÍSTICA EN LA REGIÓN



DERRAMA ECONÓMICA

\$325.1

millones de pesos



TURISTAS NOCHE

289,971

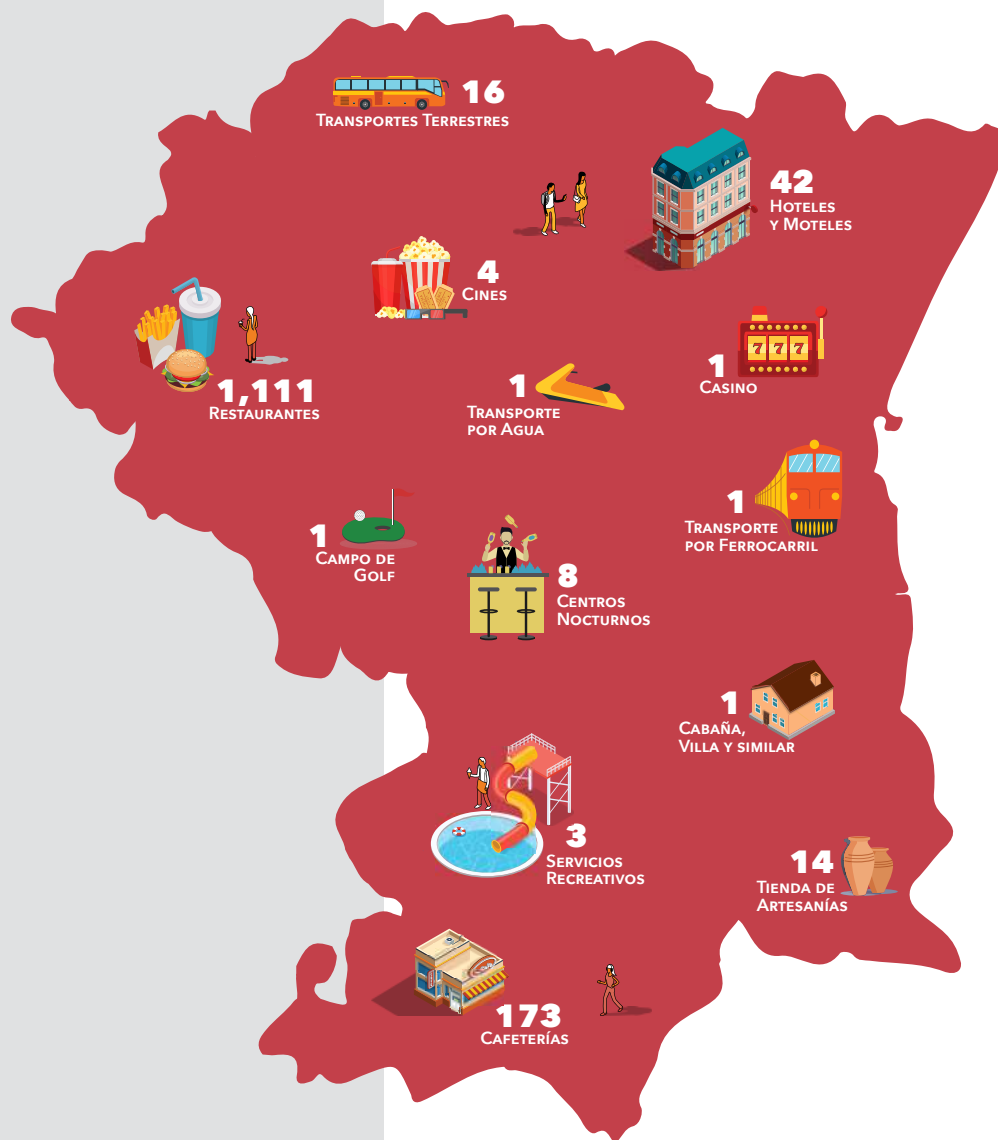

En el acumulado al tercer trimestre de 2022, la región de Delicias captó **\$325.1 MDP** de derrama económica por turismo, lo que representó el **2.8%** del total estatal.

ATRATIVOS TURÍSTICOS EN LA REGIÓN

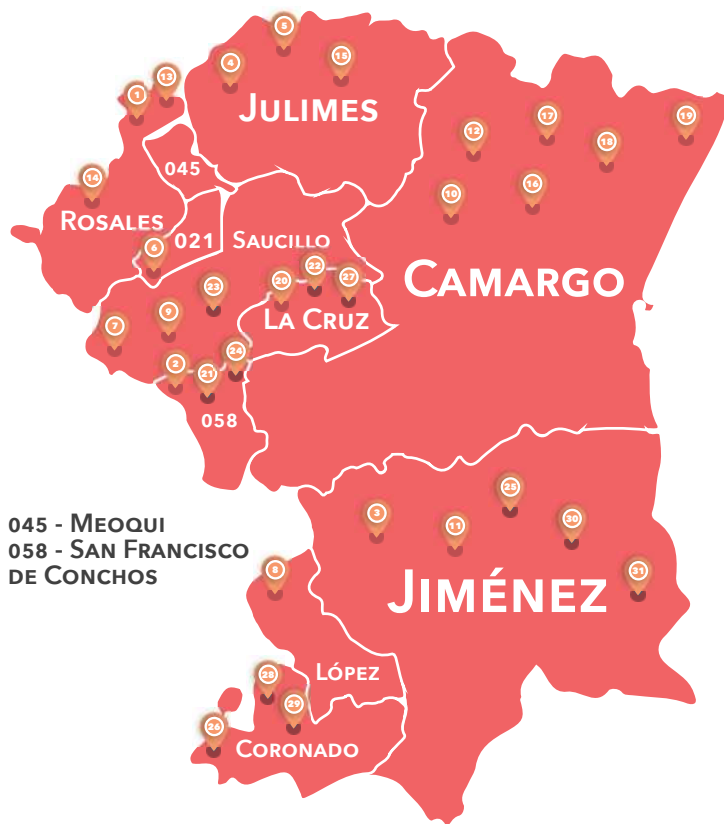

045 - MEOQUI
058 - SAN FRANCISCO DE CONCHOS

- 1 ACUEDUCTO COLONIAL DEL SIGLO XVIII
- 2 ACUEDUCTO DE CALICANTO (LOS ARCOS)
- 3 ANTIGUA HACIENDA DE LOS REMEDIOS
- 4 ÁRBOL ALEMÁN
- 5 CEMENTERIO DEL MAMUT
- 6 CIUDAD INFANTIL
- 7 CUEVA DE LAS ESPADAS
- 8 CUEVA DEL DIABLO
- 9 CUEVAS DE LOS CRISTALES
- 10 EL HUNDIDO
- 11 EL MOLINO
- 12 EL MOLINO HARINERO
- 13 EL MOLINO VIEJO
- 14 EL TEMPLO DE SANTA CRUZ
- 15 EL VADO
- 16 ESTACIÓN DEL FERROCARRIL
- 17 EXPO FERIA SANTA ROSALÍA DE CAMARGO
- 18 FARO DE LAS ESTRELLAS
- 19 FESTIVAL SANTA ROSALÍA
- 20 FIESTA DE LA SANTA CRUZ
- 21 FIESTA DE LA VIRGEN DE GUADALUPE
- 22 FIESTA PATRONAL DE LA VIRGEN DEL REFUGIO
- 23 FIESTA PATRONAL DE SAN MARCOS
- 24 FIESTA PATRONAL SAN FRANCISCO DE ASÍS
- 25 HACIENDA DE LOS DOLORES
- 26 HACIENDA EL MARTILEÑO
- 27 HACIENDA LAS GARZAS
- 28 HACIENDA NUESTRA SEÑORA DE GUADALUPE DE BAGUES
- 29 HACIENDA SAN FRANCISCO JAVIER DEL RÍO FLORIDO
- 30 HACIENDA SAN PEDRO
- 31 HACIENDA SANTA BÁRBARA

- 1 IGLESIA SAN FRANCISCO DE ASÍS
- 2 ANTIGUA MISIÓN SAN FCO DE LOS INDIOS DE CONCHOS
- 3 LA PRESA FRANCISCO I. MADERO "LAS VÍRGENES"
- 4 LA TORRE DEL RELOJ
- 5 LAGO COLINA
- 6 LAGO TORONTO
- 7 LOS FILTROS
- 8 MEZQUITE DE HIDALGO
- 9 MONUMENTO DE LUCHA VILLA
- 10 MUSEO CASA CAMARGO
- 11 MUSEO DE LA TELEFONÍA
- 12 MUSEO DE PALEONTOLOGÍA
- 13 MUSEO DEL DESIERTO CHIHUAHUENSE
- 14 MUSEO MINERALÓGICO DE NAICA
- 15 PALACIO MUNICIPAL
- 16 PINTURAS RUPESTRES DE PEÑALES
- 17 PLAZA CONSTITUCIÓN
- 18 PLAZA DE ARMAS
- 19 PLAZA LAS LILAS
- 20 PRESA LA BOQUILLA
- 21 PRESA ROSETILLA
- 22 RELOJ PÚBLICO
- 23 RÍO CONCHOS (DELFINES)
- 24 TEMPLO DE LA VIRGEN DEL REFUGIO
- 25 TEMPLO DE SAN JAVIER
- 26 TEMPLO DE SANTA ROSALÍA
- 27 TEMPLO SANTA ROSALÍA
- 28 TEMPLO SANTO CRISTO DE BURGOS
- 29 VADO
- 30 ZONA DEL SILENCIO

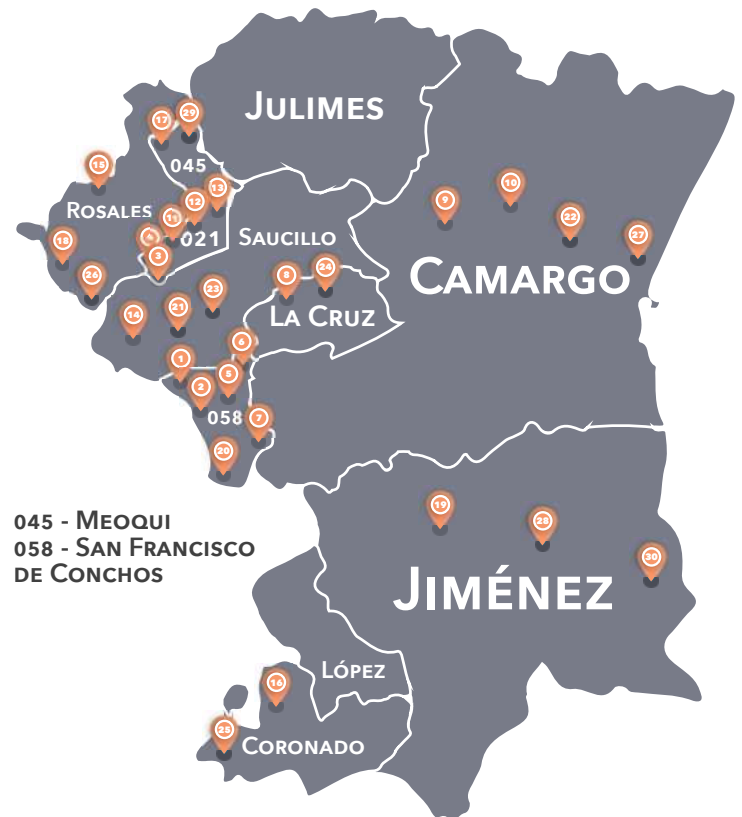

045 - MEOQUI
058 - SAN FRANCISCO DE CONCHOS

Gobierno del Estado de Chihuahua

Secretaría de Innovación y Desarrollo Económico

Publicación Realizada por el Centro de Información Económica y Social de la Secretaría de Innovación y Desarrollo Económico de Gobierno del Estado.

Av. Don Quijote de la Mancha N°1, Complejo Industrial Chihuahua, C.P. 31136,
Chihuahua, Chih, México.

Teléfono (614) 442-3300 ext. 3446 y 3445
www.chihuahua.com.mx